20. TOUR DE RÕUGE

26-28.06.2026

2. etapp, start 27. juunil kell 12:00, distantsi pikkus 54km

1:35000

(1cm=350m)

350m

N W E S

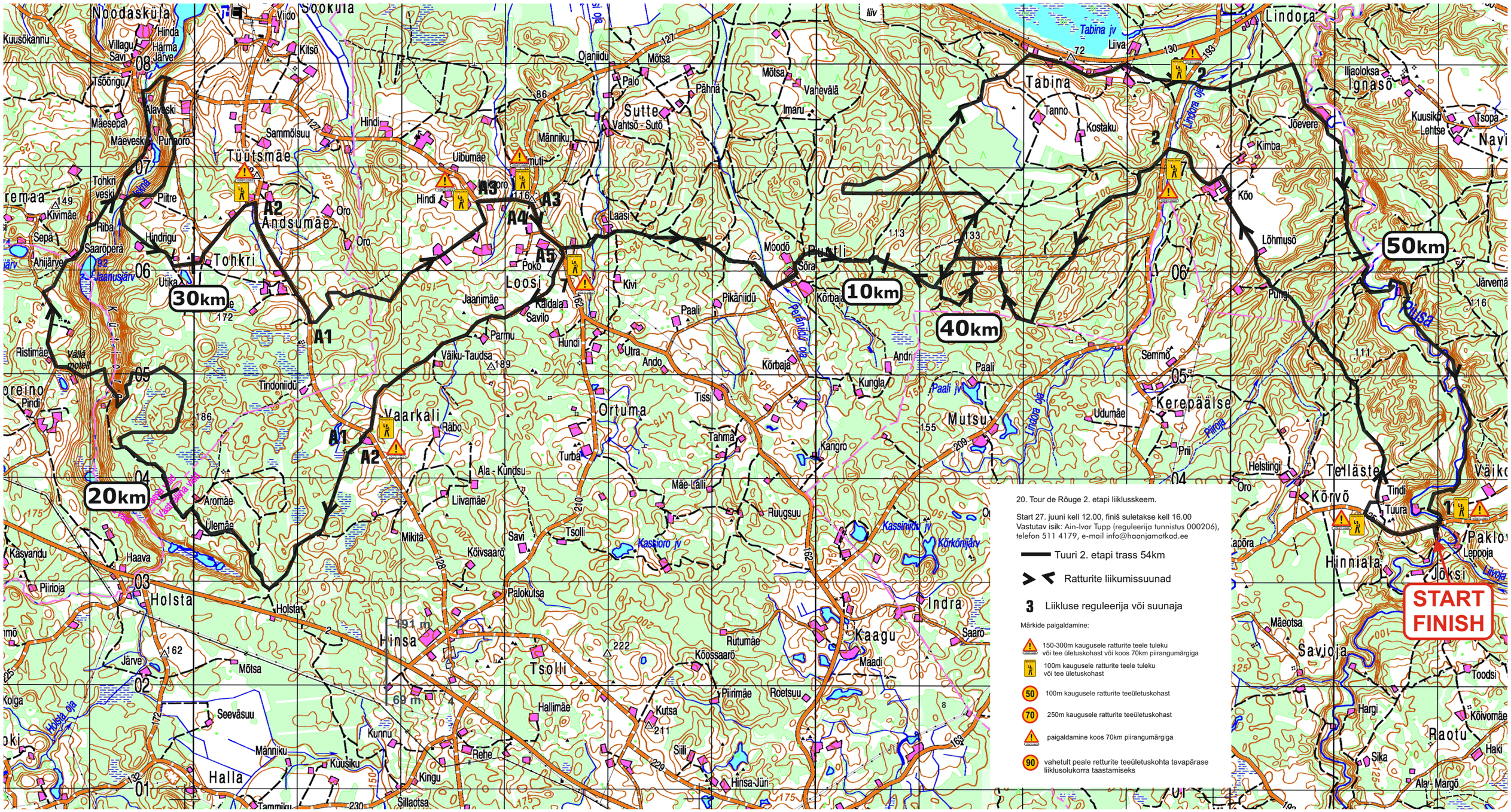
START
FINISH
10km
20km
30km
40km
50km
A1
A2
A3
A4
A5
Noodaskula
Sookula
Tüütsmäe
Andsumäe
Tohkri
Loosi
Sutte
Tabina
Lindora
Ignaso
Navi
Ortuma
Vaarkali
Mutsu
Kerepäälse
Tellaste
Körvõ
Hinniala
Joksi
Paklo
Holsta
Hinsa
Tsolli
Halla
Kaagu
Indra
Savioja
Raotu
Tabina jõ
Lindora oja
Paali jõ
Kastioro jõ
Kõrkõnjärv
Pühajõgi
Piirsa
Holsta oja
Kõrbaja
Paali
Kõo
Lõhmusõ
Kõrbaja
Kõrbajõ oja
Kõrbajõ
Kõrbaja
Kõrbajõ oja
Kõrbajõ
Kõrbaja
Kõrbajõ oja
Kõrbaj